REGIONE AUTÓNOMA DE SARDIGNA
REGIONE AUTONOMA DELLA SARDEGNA

Legenda del "Database Geotopografico alla scala 1:10.000"

00 - INFORMAZIONI GEODETICHE E FOTOGRAMMETRICHE
- 01 - INFORMAZIONI GEODETICHE
  - 01 - Vertice di rete
  - 02 - Caposaldo
  - 03 - Punto di appoggio fotogrammetrico

01 - VIABILITÀ, MOBILITÀ E TRASPORTI
- 01 - STRADE
  - 01 - Area di circolazione veicolare: Parcheggio; sosta laterale-piazzola di sosta-banchina
  - 04 - Area stradale: Strada a raso in area di pertinenza; strada a raso non strutturata; Strada a raso strutturata; strada su ponte-viadotto-cavalcavia; Strada in galleria
  - 05 - Viabilità mista secondaria: Campestre; Carrareccia, carreggiabile, carrozzabile; Sentiero; Altro; Stradello interno; Mulattiera
- 02 - FERROVIE
  - 02 - Elemento ferroviario: In esercizio; In disuso
  - 10 - Binario industriale

02 - IMMOBILI E ANTROPIZZAZIONI
- 01 - EDIFICATO
  - 02 - Edificio: Agricolo; Commerciale, industriale; Luogo di culto; Diruto, rudere; In costruzione; Nuraghe; Residenziale; Ricreativo; Servizio pubblico, di trasporto; Altro
  - 04 - Elemento di copertura: Tettoia
  - 06 - Edificio minore: Baracca; Cappella; Chiosco; Garage, box auto; servizi alle attrezzature sportive; attrezzature turistiche; balneari- tendone pressurizzato; Manufatto di insediamento archeologico; Tomba cimiteriale; Torre, porta; Altro

- 02 - MANUFATTI
  - 01 - Manufatto industriale: Cabina trasformazione energia; Ciminiera; Manufatti di impianti produzione energia; Pala eolica; Silo; pozzo captazione/stazione di pompaggio; Vasca; Cabina trasformazione energia; cabina rete gas; pannello fotovoltaico; altro; Ciminiera; idrovora; Serbatoio; serbatoio in superficie; serbatoio pensile; silo; pozzo captazione/stazione di pompaggio; torre piezometrica; Serbatoio interrato; Serra; Vasca; abbeveratoio
  - 02 - Manufatto monumentale e di arredo urbano: Monumento; Fontana
  - 04 - Attrezzatura sportiva: Campo sportivo; Gradinata; Pista; pista da bob; pista da sci; pista go-kart pista pattinaggio; pista per atletica sportiva; velodromo; Vasca; piscina scoperta piscina di impianto sportivo; piscina ad uso residenziale; vasca; Altro
  - 05 - Manufatto d'infrastruttura di trasporto: Pista di rullaggio; pista aeroporto; piattaforma decollo atterraggio elicotteri; rampa; piano di carico; piattaforma girevole; banchinar marcapiede ferroviario; gradinata sospesa; Spartitraffico, isola di traffico, rotatoria
  - 06 - Area attrezzata
  - 07 - Sostegno a traliccio
  - 09 - Elemento divisorio: Cancellata; Recinzione; rete metallica; Siepe; Staccionata; Altro
  - 10 - Muro o divisione in spessore: Bastione; Elementi divisori; Muro; mura; Altro
  - 11 - Conduttura
  - 12 - Localizzazione di manufatto edilizio o di arredo/igiene urbana: Generico; capitello; Croce isolata; Fontanella; Tabernacolo
- 03 - OPERE DELLE INFRASTRUTTURE DI TRASPORTO
  - 01 - Ponte/viadotto/cavalcavia
- 04 - OPERE DI SOSTEGNO E DI DIFESA DEL SUOLO
  - 01 - Muro di sostegno e ritenuta del terreno: Gabbionata di sostegno; muro di sostegno; muro d'ala; Scarpata artificiale; Terrazzamento agricolo; Muro di sostegno; altro

- 05 - OPERE IDRAULICHE, DI DIFESA E DI REGIMAZIONE IDRAULICA
  - 01 - Diga
  - 02 - Argine: Argine; Argine di salina/risaia
  - 03 - Opera idraulica di regolazione
  - 05 - Opera portuale e di difesa delle coste: Diga foranea; barriera frangiflutti; pennello; Molo; banchina/ponile; banchina chiusa; banchina aperta; ponile; altro
- 04 - IDROGRAFIA
  - 01 - ACQUE INTERNE E DI TRANSIZIONE
    - 01 - Area bagnata di corso d'acqua: Corso d'acqua in sede normale o perenne
    - 02 - Specchio d'acqua
    - 03 - Invaso artificiale
    - 04 - Affioramento naturale dell'acqua
  - 02 - ACQUE MARINE
    - 01 - Linea di costa marina cartografica
  - 04 - RETICOLO IDROGRAFICO
    - 01 - Elemento idrico: Mezzeria elemento idrico non in sottopasso; Mezzeria elemento idrico sotterraneo o tombinato
    - 02 - Condotta: In superficie o sopraelevata; Interrata
    - 04 - Corso d'acqua naturale: Asta di primo ordine
- 05 - OROGRAFIA
  - 01 - ALTIMETRIA
    - 01 - Curva di livello: Direttrice; Ordinaria, intermedia; Ausiliaria
    - 02 - Punto quotato
  - 03 - FORME DEL TERRENO
    - 01 - Forma naturale del terreno: Caverne, grotte; Rocce; Barena; Scogli; Spiaggia
    - 02 - Scarpata
    - 03 - Area di scavo o discarica

- 06 - VEGETAZIONE
  - 01 - AREE AGRO - FORESTALI
    - 01 - Bosco
    - 02 - Formazione particolare: Ripale; Rupestri
    - 05 - Pascolo o incolto: Incolto; altro; Pascolo
    - 06 - Coltura agricola: Frutteti; Coltivate in aree non irrigue; orti; vivai; altro; Prati, erbai, marcite; Risaie; Uliveti; Vigneti
  - 04 - VERDE URBANO
    - 01 - Area verde
    - 03 - Albero isolato: Albero; Albero monumentale
- 07 - RETI DI SOTTOSERVIZI
  - 01 - RETE IDRICA DI APPROVVIGIONAMENTO
    - 01 - Tratta della rete di approvvigionamento idrico
  - 03 - RETE ELETTRICA
    - 01 - Tratto di linea della rete elettrica
    - 02 - Nodo della rete elettrica: Cabina di trasformazione; Traliccio
- 10 - AREE DI PERTINENZA
  - 02 - PERTINENZE
    - 01 - Unità insediativa: Area cimiterale

Zona di intervento
Cartografia
IGM 1:25.000

Aggiornamento ottobre 2023

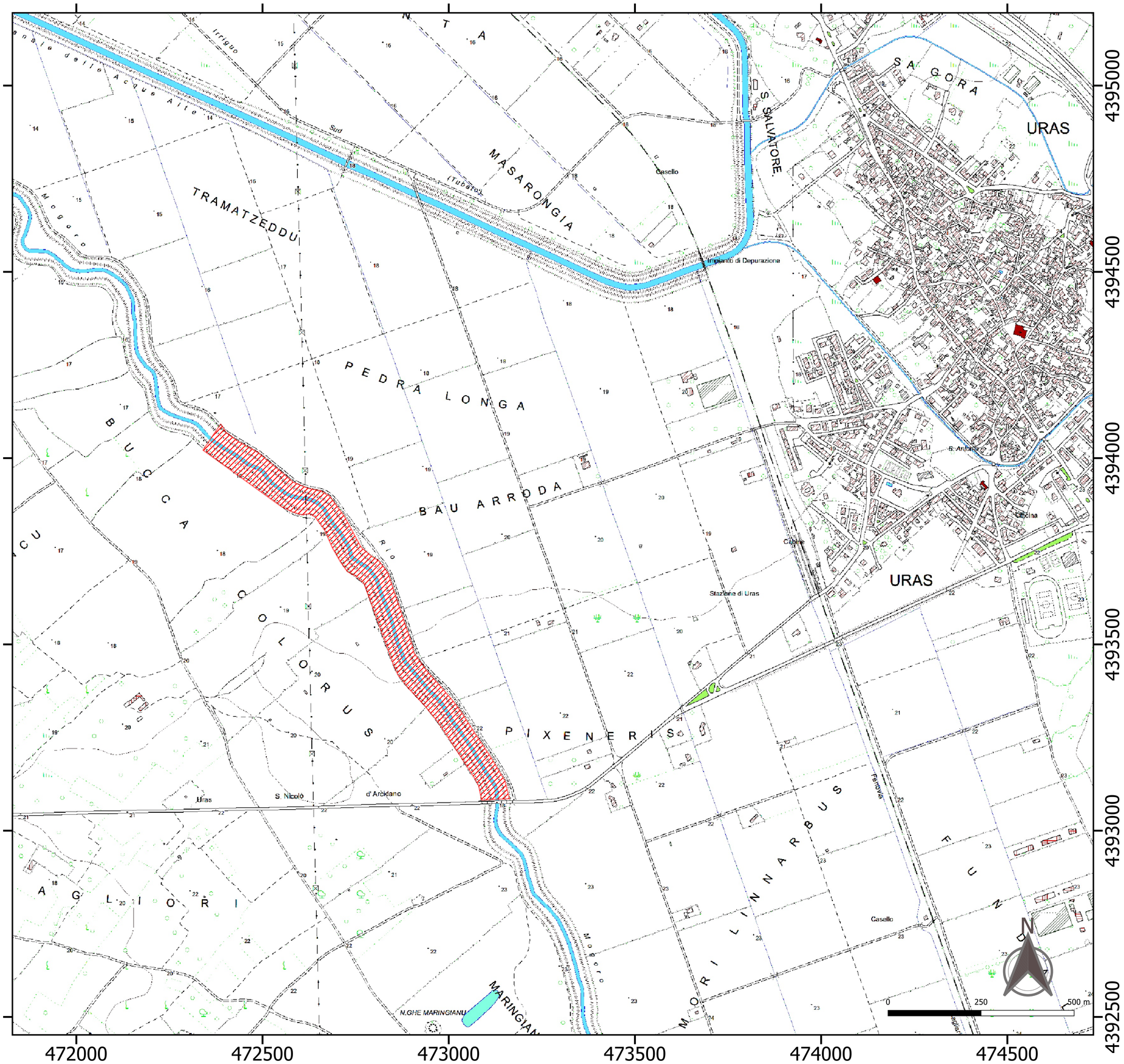

CBO

REGIONE AUTONOMA DELLA SARDEGNA
ASSESSORATO DEI LAVORI PUBBLICI
SERVIZIO DEL GENIO CIVILE DI ORISTANO

ANBI

CONSORZIO DI BONIFICA DELL'ORISTANESE
Via Cagliari n. 170 - Oristano

PROSECUZIONE DEGLI INTERVENTI DI MODELLAZIONE E STABILIZZAZIONE DELL'ALVEO DELLE SPONDE DEL RIO MOGORO (NEL TRONCO INTERMEDIO), RICALIBRATURA DELLA SEZIONE" - (SERVIZIO DI PIENA 2022) -

C.A.T. P0223	C.U.P.: G52B23001690002	C.I.G.: .....

PROGETTO ESECUTIVO

Progettista
Ing. Gian Luca Zuddas

Collaboratori
Ing. Eleonora Trudu
Ing. Giovanni Manca

Responsabile del Procedimento
Dott. Serafino Angelo Meloni

Committente
Il Consorzio di Bonifica dell'Oristanese
Il Presidente
Dott. Carlo Corrias

Titolo	Allegato
INQUADRAMENTO SU BASE C.T.R. SCALA 1:5000	1.2

Rev.	Data	Nome file	Redattore	Verificatore
00	01/12/2023	1521P0223planctrGM	Ing. Gian Luca Zuddas	Ing. Francesco Castagna

ISO 9001:2015 GIORDANO
Ufficio Tecnico Consortile certificato ISO 9001:2015 n. 3278 - scadenza 18/06/2026