STRALCIO DEL P.U.C. DEL COMUNE DI MILIS, Carta della pericolosità idraulica ART. 8, inviluppo ambito territoriale

SCALA 1:10 000

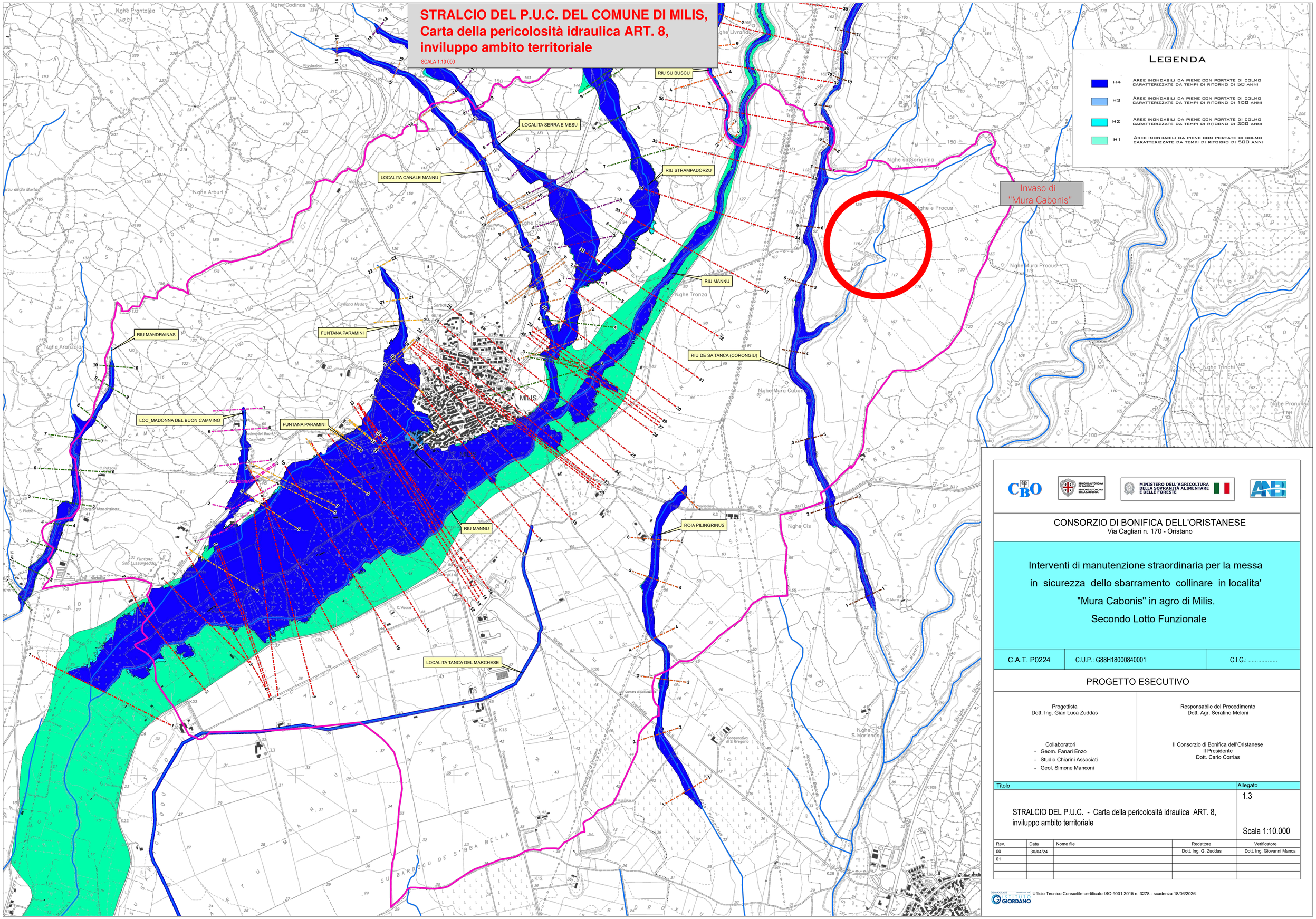

CONSORZIO DI BONIFICA DELL'ORISTANESE
Via Cagliari n. 170 - Oristano

Interventi di manutenzione straordinaria per la messa in sicurezza dello sbarramento collinare in localita' "Mura Cabonis" in agro di Milis.
Secondo Lotto Funzionale

C.A.T. P0224	C.U.P.: G88H18000840001	C.I.G.: .....

PROGETTO ESECUTIVO

Progettista	Responsabile del Procedimento
Dott. Ing. Gian Luca Zuddas Collaboratori - Geom. Fanari Enzo - Studio Chiarini Associati - Geol. Simone Manconi	Dott. Agr. Serafino Meloni Il Consorzio di Bonifica dell'Oristanese Il Presidente Dott. Carlo Corrias

Titolo	Allegato
STRALCIO DEL P.U.C. - Carta della pericolosità idraulica ART. 8, inviluppo ambito territoriale	1.3 Scala 1:10.000

Rev.	Data	Nome file	Redattore	Verificatore
00	30/04/24		Dott. Ing. G. Zuddas	Dott. Ing. Giovanni Manca
01				

ISO 9001:2015 CERTIFICATO DA GIORDANO SCHIAVONE

Ufficio Tecnico Consortile certificato ISO 9001:2015 n. 3278 - scadenza 18/06/2026